



檢驗報告
Analysis Report

報告編號：H190408-003-01-A1

呂清景

高雄市甲仙區寶隆里嶺頂巷69號

樣品名稱：龍眼蜜

生產或供應商：-

包裝：包裝如照片所示

批號：-

其他資訊：-

申請廠商：呂清景

申請廠商地址：高雄市甲仙區寶隆里嶺頂巷69號

樣品編號：190408-003-01

製造日期：-

有效日期：-

收樣日期：2019/04/08

分析日期：2019/04/10~2019/04/18

報告日期：2019/04/18

檢驗項目	檢驗結果	定量極限/ 偵測極限	單位	檢驗方法
水分	18.7	13.0	g/100 g	CNS1305 N5024 水分含量測定
水不溶物	未檢出(N.D.)	0.05	g/100 g	CNS9431 N6173 飲料類製品檢驗法(非水溶性固形物之測定)
酸度	26.66	1.00	meqH+/1000 g	CNS1305 N5024 酸度測定
蔗糖	未檢出(N.D.)	0.25	g/100 g	CNS1305 N5024 糖類含量測定
糖類含量 (果糖、葡萄糖)	71.25	0.25	g/100 g	CNS1305 N5024 糖類含量測定
澱粉酶值	18.06	2.64	Schade unit	CNS1305 N5024 澱粉酶活性測定
羥甲基糠醛 (HMF)	22.2	10	µg/g	CNS1305 N5024 羥甲基糠醛 (HMF)含量測定
-以下空白-				

報告簽署人：

Shu chuan Hsiao



Technical Manager signed for and on behalf of
Hyper Quantum Technologies, Ltd.

- 備註：
- Schade unit：在40℃一個小時的測試條件下，把0.01克的澱粉轉化成被規定的終點。
 - *表示該檢驗項目屬認證範圍，#表示該檢驗項目係委由外包單位執行分析。
 - 本檢驗報告樣品是由顧客送樣，且由顧客聲稱並經確認，本檢驗報告僅對本樣品負責。
 - 本檢驗報告所記載事項，僅供作參考資料，不得做為廣告之用。未經本公司實驗室書面同意不得摘錄、複製，但全部複製除外。
 - 檢驗項目低於定量極限之檢驗結果以“未檢出 (N.D.)”表示；低於偵測極限之檢驗結果以“陰性”表示。

本檢驗報告僅就委託者之委託事項提供檢驗結果，不對產品合法性做判斷





檢驗報告
Analysis Report

報告編號：H190408-003-01-A1

樣品照片：

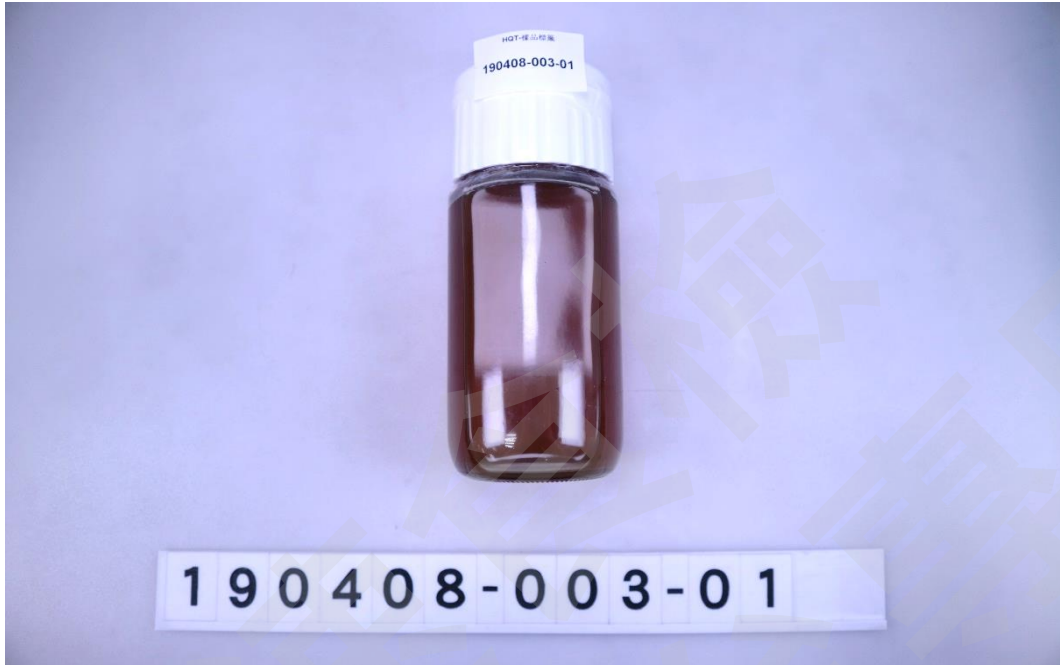

本檢驗報告僅就委託者之委託事項提供檢驗結果，不對產品合法性做判斷



環虹鋇騰科技股份有限公司 / 新速食檢測定中心：高雄市806前鎮區新街路286之8號7樓之1 / 統一編號 CID: 5463 5888
Hyper Quantum Technologies, Ltd. / 7F.-1, No. 286-8, Xinya Rd., Qianzhen Dist., Kaohsiung City 806, Taiwan, R.O.C.
Tel.: +886 7 815 2100 / Fax.: +886 7 815 2110 / Email: service@hyperquantum.com.tw / Website: www.hqtfast.com